



REGIONE
PIEMONTE



Provincia di Cuneo



Comune di Santo Stefano Belbo

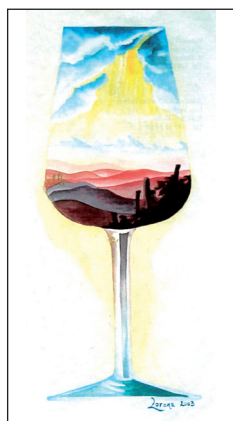

Il logo è dell'artista
Lorena Robino

QUATTORDICESIMA EDIZIONE DEL PREMIO LETTERARIO

Il vino nella letteratura, nell'arte, nella musica e nel cinema

Il **CE.PA.M.**, associazione culturale con sede nella casa natale dello scrittore Cesare Pavese, indice ed organizza la 14a edizione del Premio Letterario dedicato al vino, elemento distintivo della cultura del luogo e del recupero del paesaggio e quindi dell'autenticità.

L'iniziativa si affianca a quella ormai consolidata del **"Premio Cesare Pavese: letterario, di pittura e di scultura"** e si avvale del Patrocinio di Regione Piemonte, Provincia di Cuneo, Comune di Santo Stefano Belbo e della collaborazione della Cantina Sociale **"VALLEBELBO"** ed altre aziende vinicole del territorio.

BANDO DI CONCORSO

- I) Sono previste tre sezioni: narrativa, saggistica e poesia. Sono previsti inoltre lavori scolastici, individuali o di gruppo, che costituiranno categoria a sé stante, con riconoscimenti speciali.
- II) Le opere, edite ed inedite, **(in 5 Copie)** dovranno essere inviate entro il **30 aprile 2015**, al seguente indirizzo: **CE.PA.M. - via C. Pavese 20 - 12058 Santo Stefano Belbo (CN)**. Nell'ambito delle opere edite sono compresi articoli e saggi pubblicati sulle riviste enogastronomiche. Il periodo delle opere edite non può essere antecedente al 2013.
- III) La Giuria (composta da: prof. Luigi Gatti, Presidente del Premio, prof.ssa Giovanna Romanelli, Presidente della Giuria, prof.ssa Elena Bartone, poetessa, prof.ssa Luciana Calzato, scrittrice, Giuseppe Brandone, enogastronomo) assegnerà tre premi per ogni sezione, consistenti in una selezione di vini e spumanti di Langa e Monferrato; sarà inoltre consegnato un diploma e un motivato giudizio sull'opera stessa. I lavori scolastici pervenuti verranno premiati con libri. Il giudizio espresso dalla Commissione è insindacabile. Le opere non verranno restituite.
- IV) I riconoscimenti dovranno essere ritirati dai concorrenti o da persone delegate, al termine della cerimonia di premiazione, che avrà luogo domenica **7 giugno 2015**, presso la casa natale dello scrittore Cesare Pavese.
- V) Ogni partecipante dovrà versare la somma di **€ 30,00** quale quota associativa 2015 a mezzo vaglia postale o conto corrente postale n. 10614121. Ne sono esentati gli allievi delle Scuole di ogni ordine e grado. Tale quota dà diritto a ricevere la rivista **"Le colline di Pavese"** e a partecipare al Premio Pavese: letterario, di pittura e di scultura.

Per qualsiasi comunicazione rivolgersi a:

CEPAM – Via C. Pavese 20 – 12058 Santo Stefano Belbo – Tel. 0141 844942 – Cell. 333 9379857

Informazioni anche sul sito:

www.centropavesiano-cepam.it – info@centropavesiano-cepam.it